

GRUNDRISS ERDGESCHOSS

LEGENDE

0.00 Bestandshöhe
 (0.00) entsprechende Höhe in Bezug auf Erdgeschossbasishöhe (OK FFB)
 geplante Höhe

AUSSENFLÄCHE

1	157,70 m ²
2	1.490,60 m ²
3	392,10 m ²

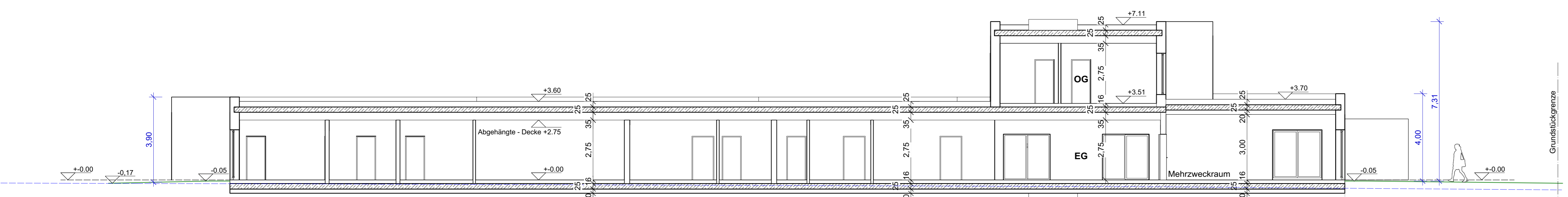

SCHNITT BB

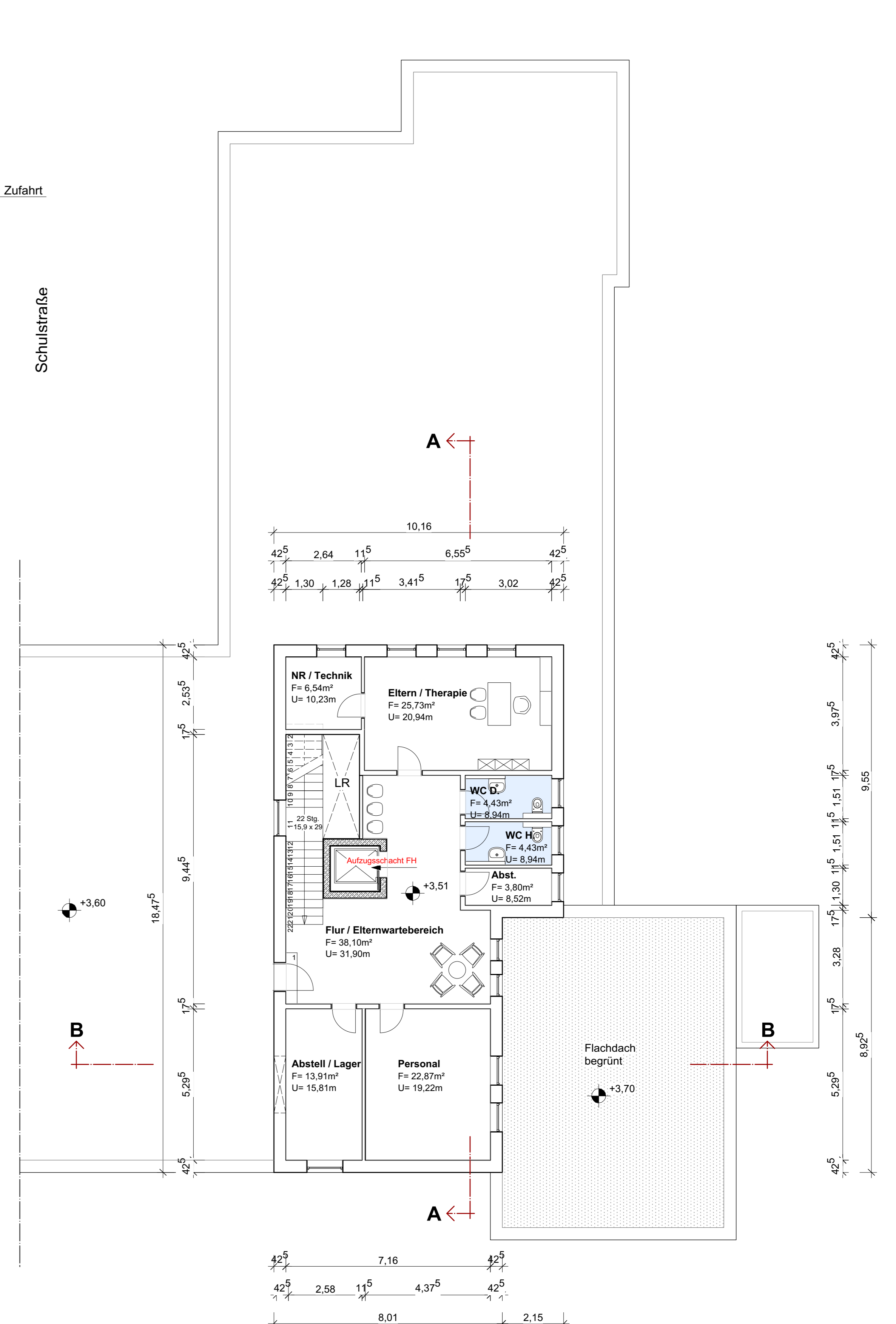

GRUNDRISS OBERGESCHOSS



LAGEPLAN

PROJEKT		Neubau eines Kindergartens	
BAUORT		Schulstraße 8 - 91099 Poxdorf Fl.-Nr. 813	
BAUHERR		Gemeinde Poxdorf / VG Effelrich Forchheimer Str. 1 91090 Effelrich	
PLANUNG		Siewertsen & Sammet Architekten Kirchensplatz 11 91083 Baiersdorf Tel. 09133 6003 16 Fax 09133 6003 17 Mobil 0171 513 70 08 info@architekten-PartG.de	
NACHBARN		Fl.-St. Nr. 813 / 1 Blaskapelle Poxdorf e.V.	
PLANINHALT		Grundrisse, Schnitt BB und Lageplan	
PLANART		Eingabeplanung	
EBENE		BAUABSCHNITT	
MASSSTAB		PLANFORMAT	
1:100 / 1:1.000		1110 / 747 mm	
PROJEKTR.		PLANNR.	
18 - 49			
DATUM		UNTERSCHRIFT	
05.08.2019			